ISTRUZIONI PER PIATTAFORMA ZOOM

Cos'è?
Zoom è una piattaforma freemium per effettuare **video conferenze** che offre numerosi strumenti anche nella **versione base** offerta gratuitamente e che prevede un numero illimitato di video conferenze. Si tratta di un'ottima soluzione per realizzare dirette video anche in ambito didattico, no solo per effettuare video lezioni, ma per ospitare discussioni, dibattiti, letture con commenti, mostrare e/o effettuare esercizi, ideare progetti.
I principali limiti della versione free sono:
il numero dei partecipanti: non superiore ai 100;
la durata, che non deve superare i 40 minuti.

Versioni a pagamento
Sono previste **tre tipologie di abbonamento** che variano principalmente per il numero dei partecipanti e la durata della riunione e alte caratteristiche (logo aziendale, id riunione personalizzato, archiviazione online illimitata, etc.):
Pro: € 13,99/mese
Business: € 18,99/mese
Enterprise: 18,99/mese

Caratteristiche e funzionalità
La versione free di **Zoom** è in qualità audio e video HD, consente la **condivisione dello schermo**, la partecipazione telefonica, la condivisione dello schermo, la condivisone di applicazioni e l'invio di file, immagini, schermate. Esiste una **chat testuale** ed è possibile annotare sullo schermo condiviso. Inoltre la riunione può essere registrate in formato MP4.

Video tutorial in italiano
Il video tutorial in italiano realizzato da **Andrea Ciraolo** e intitolato "**tenere lezioni a distanza con Zoom**", offre un quadro completo delle caratteristiche di **Zoom** e spiega tutte le operazioni necessarie per effettuare per effettuare video conferenze. Il tutorial è stato realzizato allo scopo esplicito dui mostrare come Zoom possa servire nella didattica per effettuare lezioni in diretta o lezioni a distanza.
La durata del video tutorial è di circa **28 minuti**, la data di pubblicazione è il **7 marzo 2020**.

TROVERETE IL VIDEO TUTORIAL SU QUESTO LINK:

https://www.youtube.com/watch?v=384Pw8Vz9dw&feature=youtu.be

ANDARE SU GOOGLE : zoom.us

Poi su HOST A MEETING

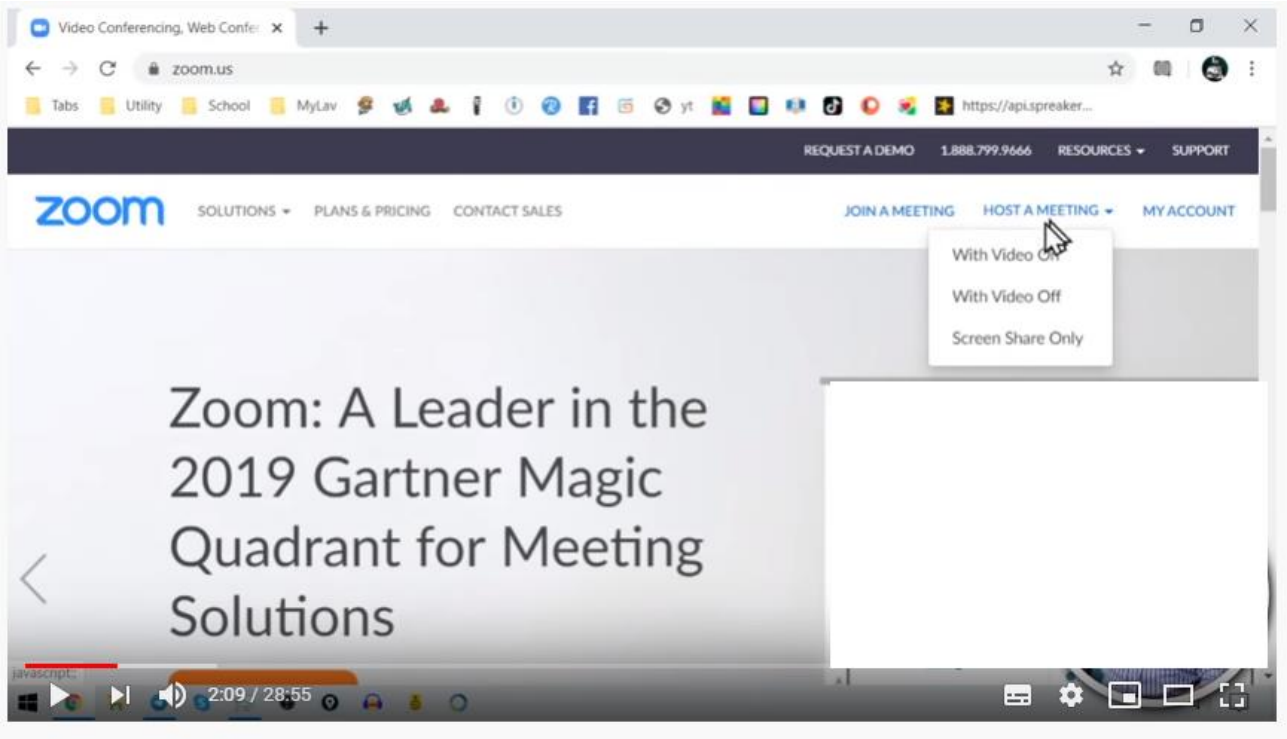

ANDANDO SU With Video On zoom vi chiederà di scaricare un'app, di registrarvi (lo farete anche utilizzando eventualmente account di Google)

Una volta scaricata l'applicazione apparirà questa finestra :

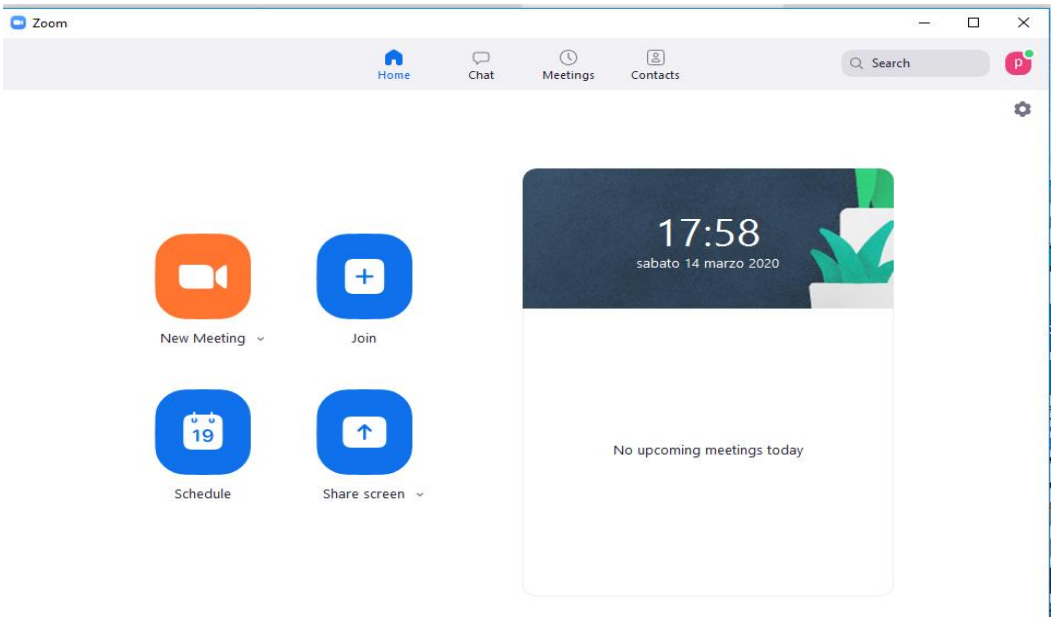

Eseguiamo l’essenziale dalla finestra:

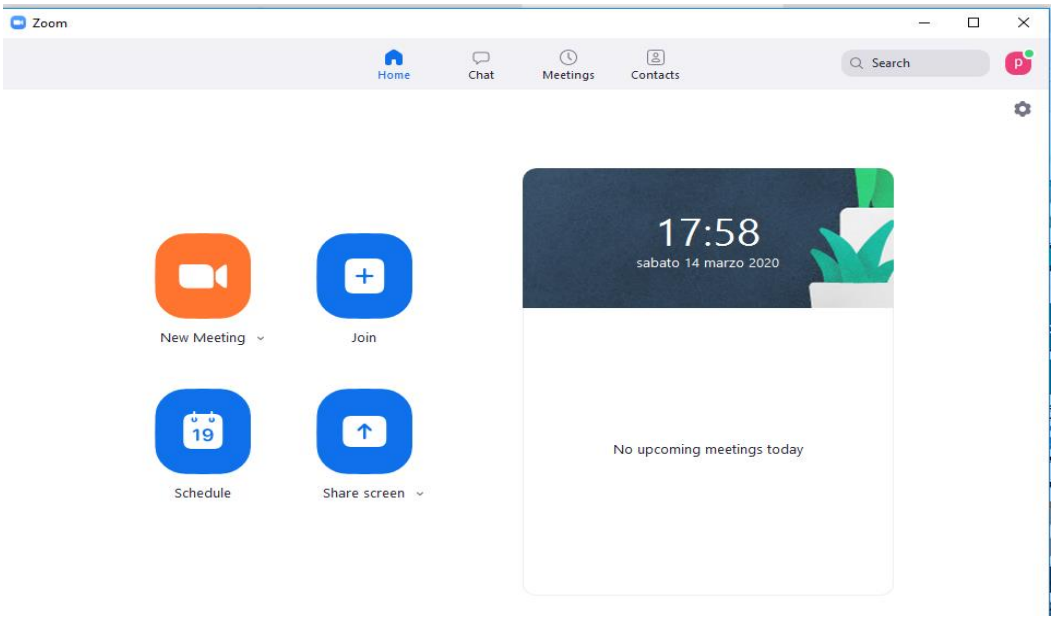

Cliccare “new meeting” : si apre una pagina in cui voi vi vedrete in video e comparirà:

Cliccate e sarete in video.

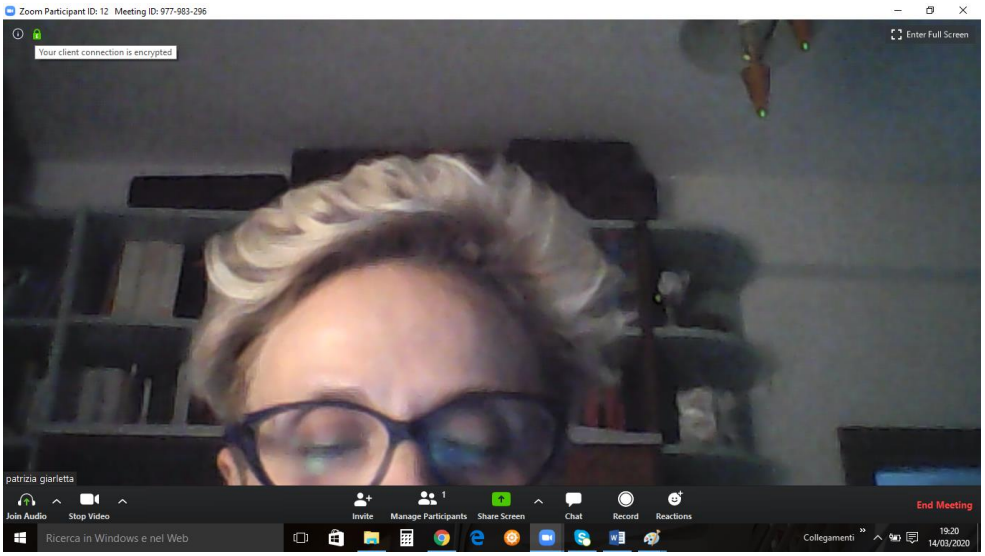

a sinistra in basso sul microfono attiverete anche l'audio: quindi il meeting è in atto.

In alto a sinistra compare una "i" in un cerchietto cliccando sopra compare questa finestra:

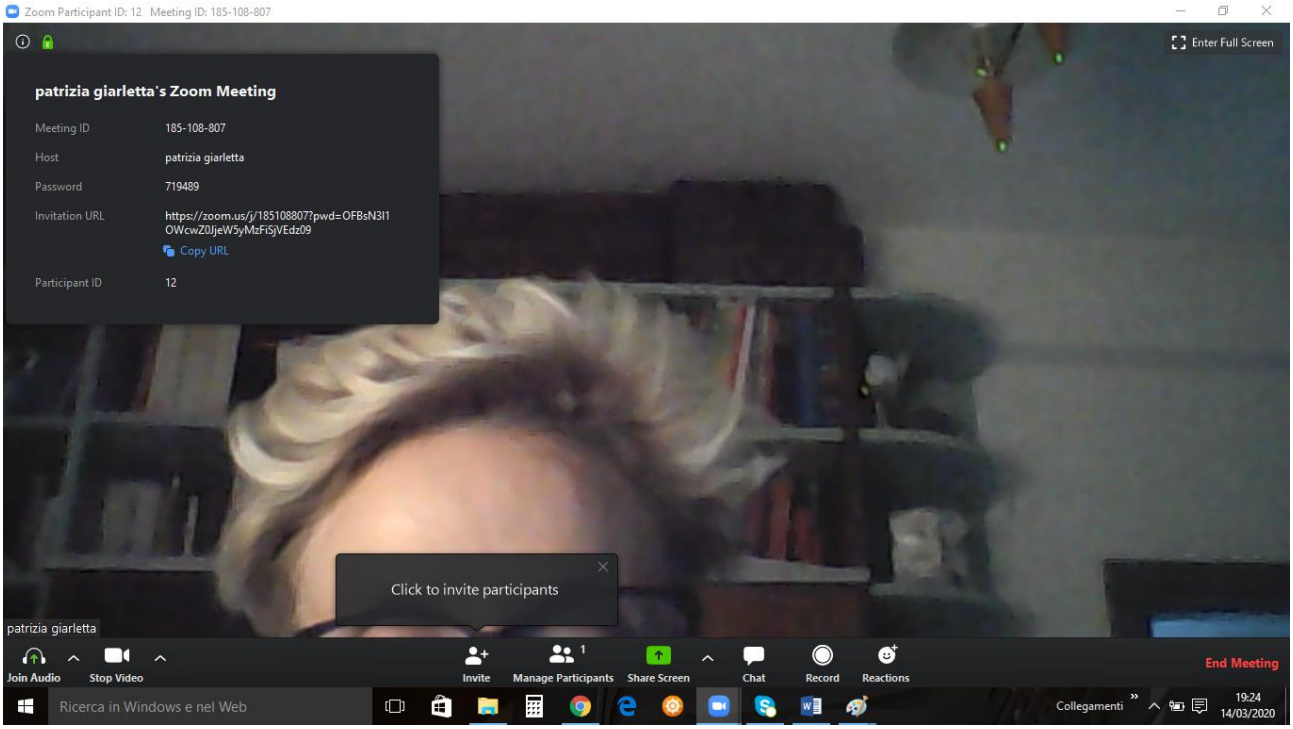

Andare su copy link. Sul gruppo watstapp della classe che volete invitare al meeting, o inviando una mail a chi si vuole invitare o copiando il link sulla bacheca di Argo o di bsmart, incollerete in un messaggio il link copiato.

Cliccando sul link, i ragazzi o altri partecipanti , dopo alcuni passaggi che faranno, tra cui scaricare l'app, si troveranno presenti nella riunione:

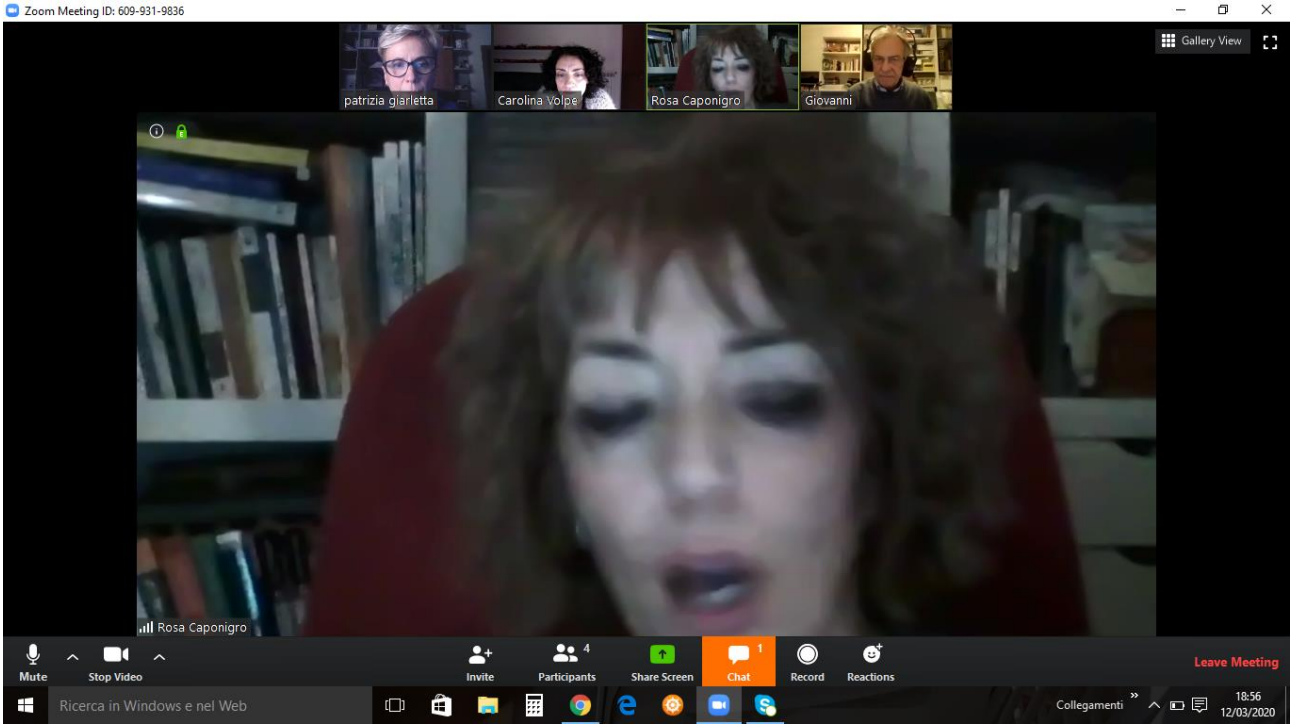

NEL VIDEO TUTORIAL SCOPRIRETE TANTI PARTICOLARI CHE ESPORANDO I TASTI IMPARERETE AD USARE.

<u>Analizziamo i tasti che troviamo in basso durante il meeting:</u>

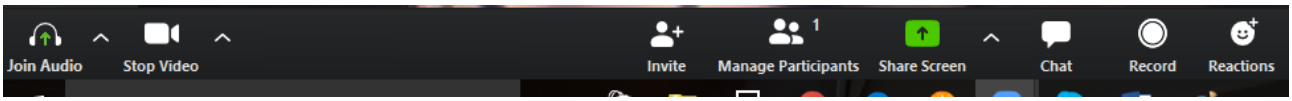

I primi due servono ad attivare o disattivare l'audio o il video del Manager del meeting.

Invite: serve a copiare il link per invitare i partecipanti come scritto già sopra.

Menage Partecipan:t vi fa aprire sulla sinistra una finestra dove si vede l'elenco dei partecipanti a cui, volendo, si puo' decidere di togliere l'audio per evitare interventi inutili.

Il tasto importante è quello verde Share Scrren: cliccando su esso voi potete mostrare, ai partecipanti, il desktop del vostro pc, aprire un file scaricato ecc, ecc, (usando si imparerà)

Chat: ci consente di chattare.

Record: cliccando su esso, si può registrare la riunione cioè la lezione. Alla chiusura della lezione zoom convertirà la registrazione automaticamente in un file in formato mp4 che potrà essere da noi archiviato o essere condiviso.

Reaction: sono le solite faccine.

Per concludere la lezione/ riunione andare su End Meeting 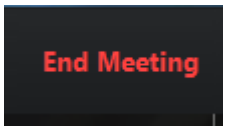

che compare sempre in basso a destra.

Vedendo con attenzione il video tutorial avrete più informazioni.